

Produktkatalog 2015

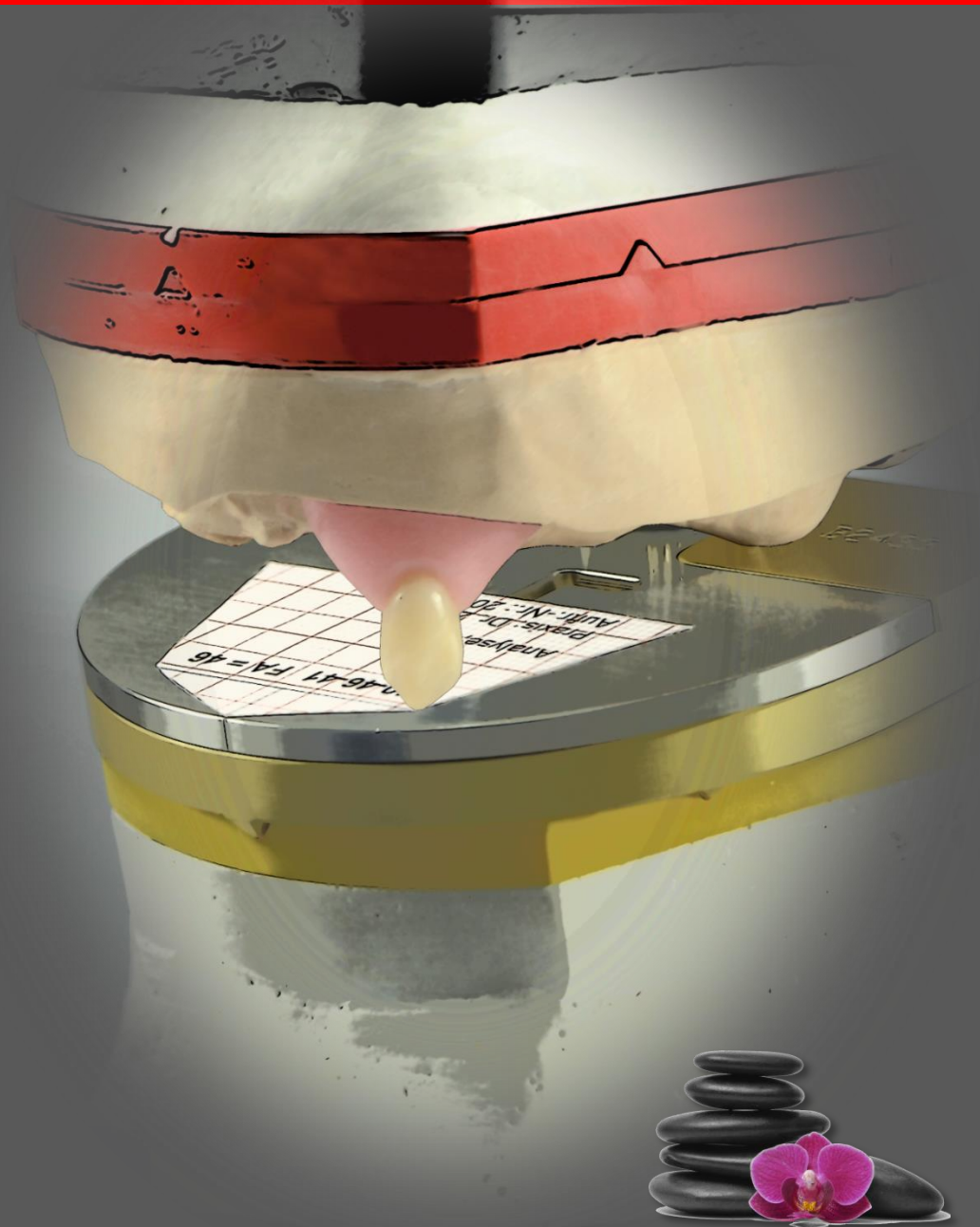
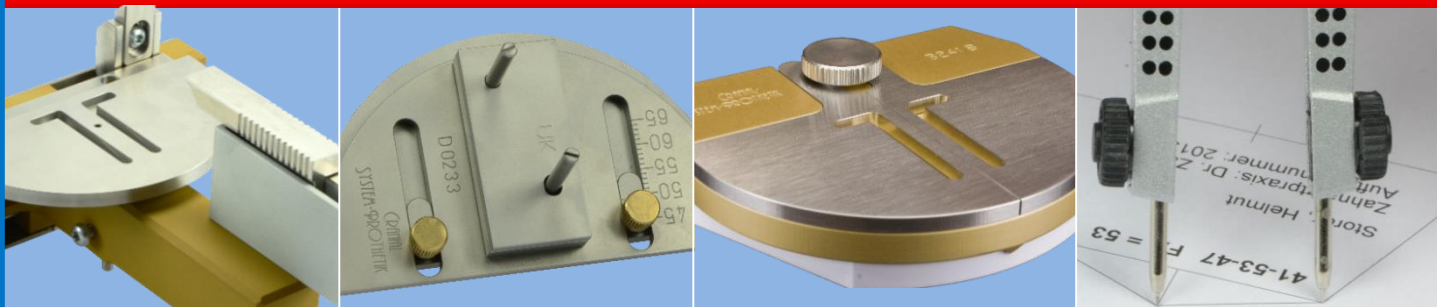

CRANIAL-SYSTEM-PROTHETIK

www.cranial-system-prothetik.com
LUSANUM Zahntechnik GmbH
Yorckstraße 1
67061 Ludwigshafen am Rhein
☎ 0621 510475 ☒ 0621 516366
Homepage: lusanum-zahntechnik.de

Gefördert durch:



Bundesministerium
für Wirtschaft
und Technologie



LUSANUM
Zahntechnik

CRANIAL-SYSTEM-PROTHETIK (CSP)

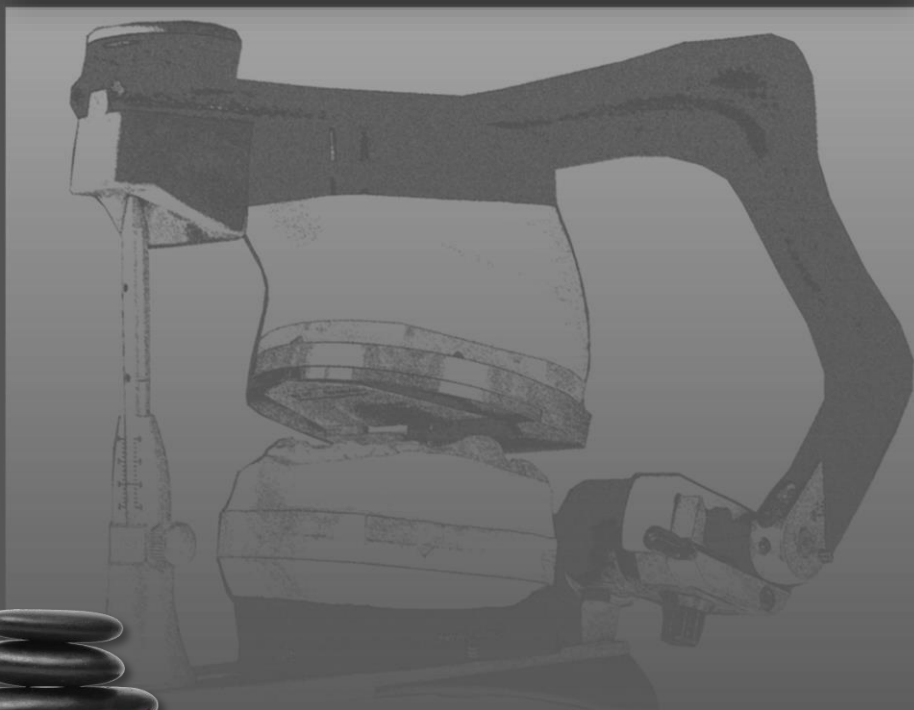
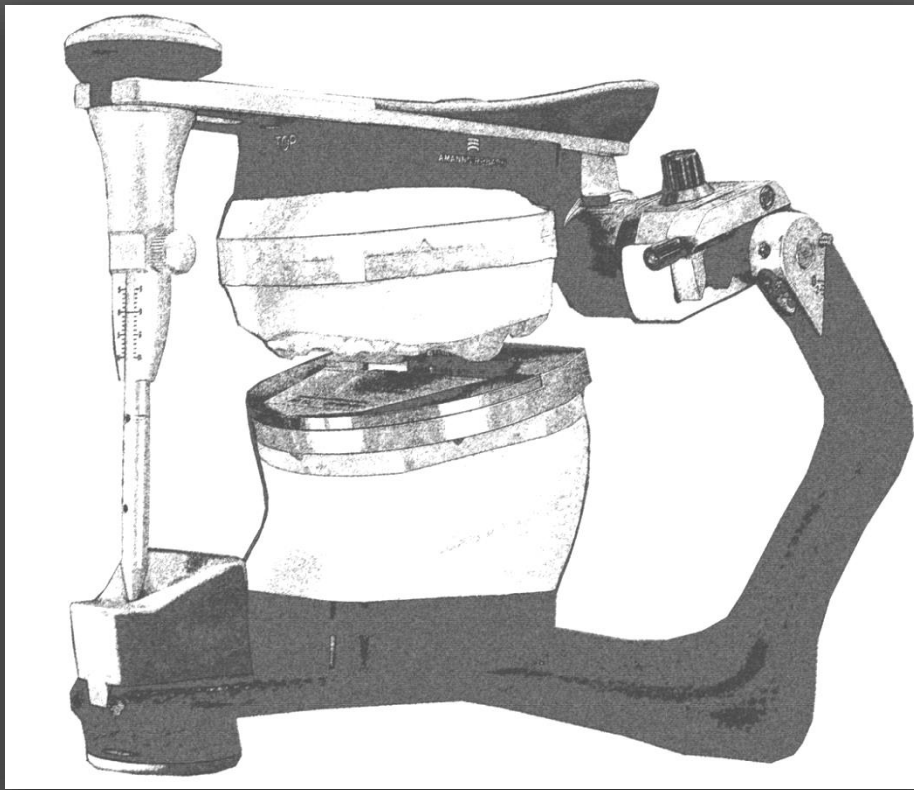

CSP

Cranial-System-Prothetik (CSP)

Das Ziel von CSP:

Die Zuordnung der schädelbezogenen Belastbarkeit der prothetischen Versorgung. Die Wiederherstellung von CSP-Okklusionsebene und CSP-Zahnbogenverlauf.

CSP ist eine neue Dienstleistung in der Zahntechnik. Im Mittelpunkt der Cranial-System-Prothetik steht die Beurteilung des Menschen als integriertes Ganzes und nicht nur die Detailbetrachtung des dentalen Zustandes im Menschen. CSP ist ein System, um die ursprüngliche Kauebene zu rekonstruieren und cranial neu zuzuordnen. Dadurch ist es möglich, asymmetrische Kaukräfte wieder symmetrisch auf den Schädel zu verteilen.

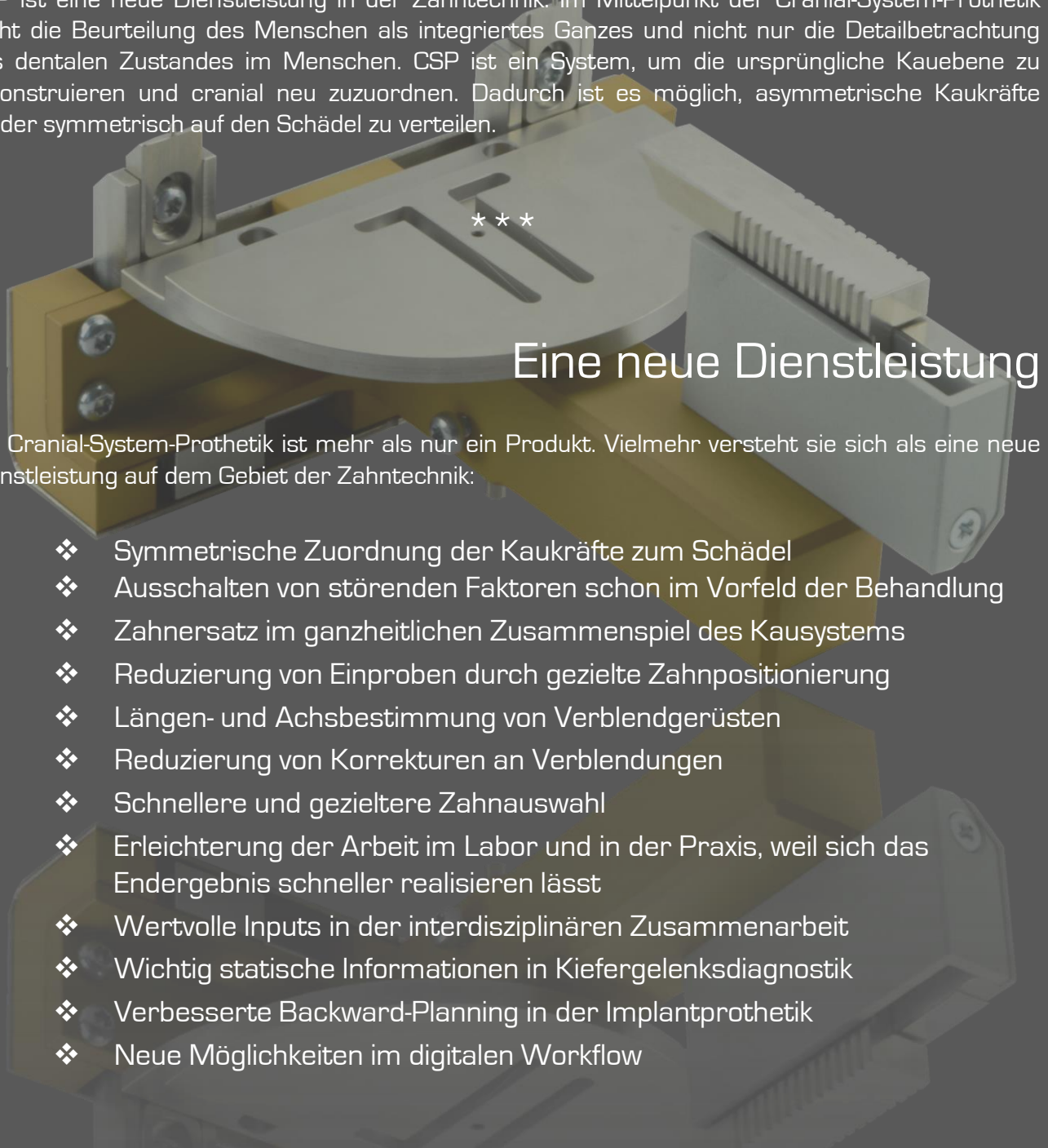

Eine neue Dienstleistung

Die Cranial-System-Prothetik ist mehr als nur ein Produkt. Vielmehr versteht sie sich als eine neue Dienstleistung auf dem Gebiet der Zahntechnik:

- ❖ Symmetrische Zuordnung der Kaukräfte zum Schädel
- ❖ Ausschalten von störenden Faktoren schon im Vorfeld der Behandlung
- ❖ Zahnersatz im ganzheitlichen Zusammenspiel des Kausystems
- ❖ Reduzierung von Einproben durch gezielte Zahnpositionierung
- ❖ Längen- und Achsbestimmung von Verblendgerüsten
- ❖ Reduzierung von Korrekturen an Verblendungen
- ❖ Schnellere und gezieltere Zahnauswahl
- ❖ Erleichterung der Arbeit im Labor und in der Praxis, weil sich das Endergebnis schneller realisieren lässt
- ❖ Wertvolle Inputs in der interdisziplinären Zusammenarbeit
- ❖ Wichtig statische Informationen in Kiefergelenksdiagnostik
- ❖ Verbesserte Backward-Planning in der Implantatprothetik
- ❖ Neue Möglichkeiten im digitalen Workflow

Fahrzeug Navigationssysteme

Moderne Assistenz- und Navigations-Systeme unterstützen uns im heutigen Straßenverkehr ...

Immer dann wenn es für uns schwierig wird unser Ziel zu finden ist der Nutzen des Navis für uns am größten.

CRANIAL-SYSTEM-PROTHETIK [CSP]



Cranial-System-Prothetik – der schnellere Weg zum Ziel ...

CSP-Zahn-Navigationssystem

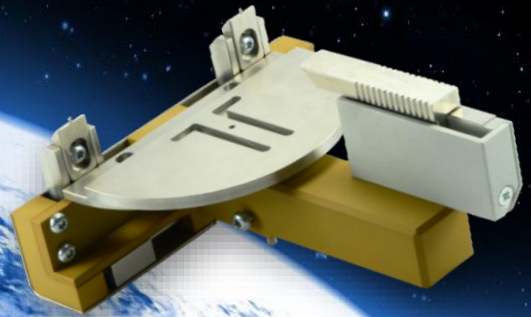

CSP-Zahnnavigation - Cranial-System-Prothetik (CSP)



Gibt es so etwas auch für die Zahnposition? nein ja

Ein System mit klaren Angaben zur Position der Zähne? nein ja

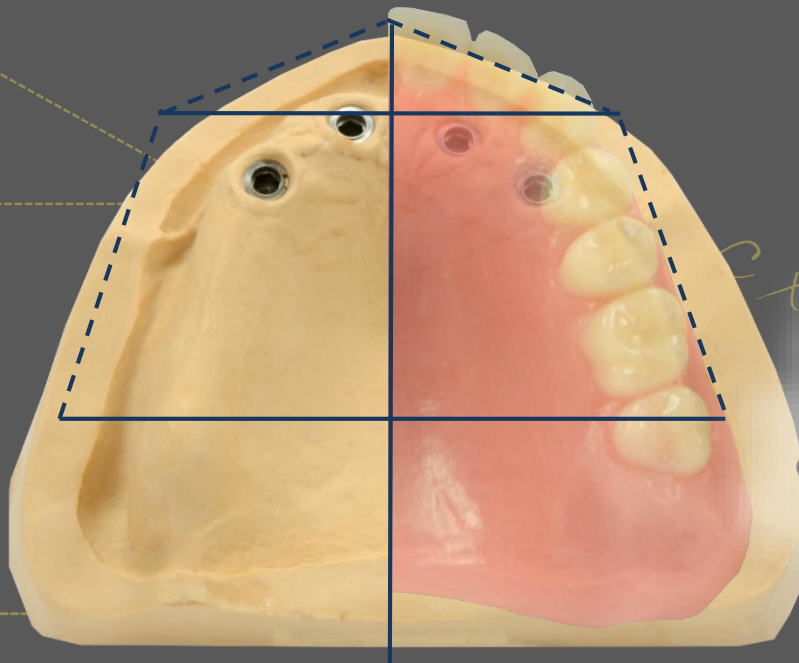

Mit der Cranial-System-Prothetik können wir die Zahnpositionen genau ermitteln und somit auch bei einer CSP-Rekonstruktion oder CSP-Analyse die Zahnstellungen oder vorhandene Abweichungen feststellen.

CRANIAL-SYSTEM-PROTHETIK (CSP)

CRANIAL-SYSTEM-PROTHETIK [CSP]

Komplettausstattung

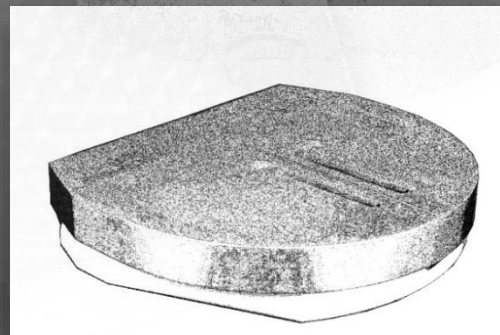
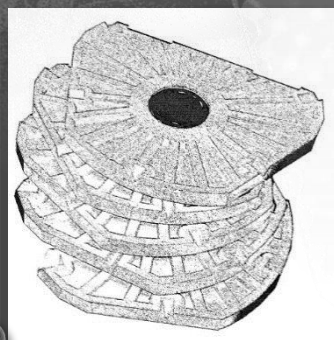

100-01 Ausstattung für 1 Arbeitsplatz

Empfohlene Erstausrüstung bei einem Einplatzsystem

200-01	1x CSP-Kofferset -2014
300-03	1x einteiliger CSP-Transfertisch
300-04	5x CSP-Zusattisch für zweiteiligen CSP-Transfertisch

100-02 Ausstattung für 5 Arbeitsplätze

Empfohlene Erstausrüstung bei einem Mehrplatzsystem

200-01	1x CSP-Kofferset - 2014
300-02	4x zweiteiliger CSP-Transfertisch
300-03	1x einteiliger CSP-Transfertisch
300-04	10x CSP-Zusattisch für zweiteiligen Transfertisch

100-03 Ausstattung für 10 Arbeitsplätze

Empfohlene Erstausrüstung bei einem Mehrplatzsystem

200-01	1x CSP-Kofferset - 2014
300-02	9x zweiteiliger CSP-Transfertisch
300-03	1x einteiliger CSP-Transfertisch
300-03	20x CSP-Zusattisch für zweiteiligen Transfersockel

Produktkatalog 2015



Helmut Storck
ZTM - GF der LUSANUM Zahntechnik GmbH

Kofferset



CRANIAL-SYSTEM-PROTHETIK

CRANIAL-SYSTEM-PROTHETIK [CSP]



Produktkatalog 2015

CSP – Kofferset mit virtueller Zahnbibliothek mit Zusatzpaket

200-01 CSP-Kofferset – 2014 / mit Cranialpointer 300-01 - 2014

Das Kofferset beinhaltet folgende Komponenten:

300-01-2014	1x CSP-Cranialpointer - 2014
300-02	1x Zweiteiliger CSP-Transfertisch
300-03	1x Einteiliger CSP-Transfertisch
500-01	1x Geometrie-Dreieck klein
500-02	1x Schnellverstellzirkel Grip 2001
500-03	1x Druckbleistift
400-01	1x CSP-Zahnbogensoftware mit virtueller Zahnbibliothek
300-05	1x Individuelles CSP-Zusatzpaket

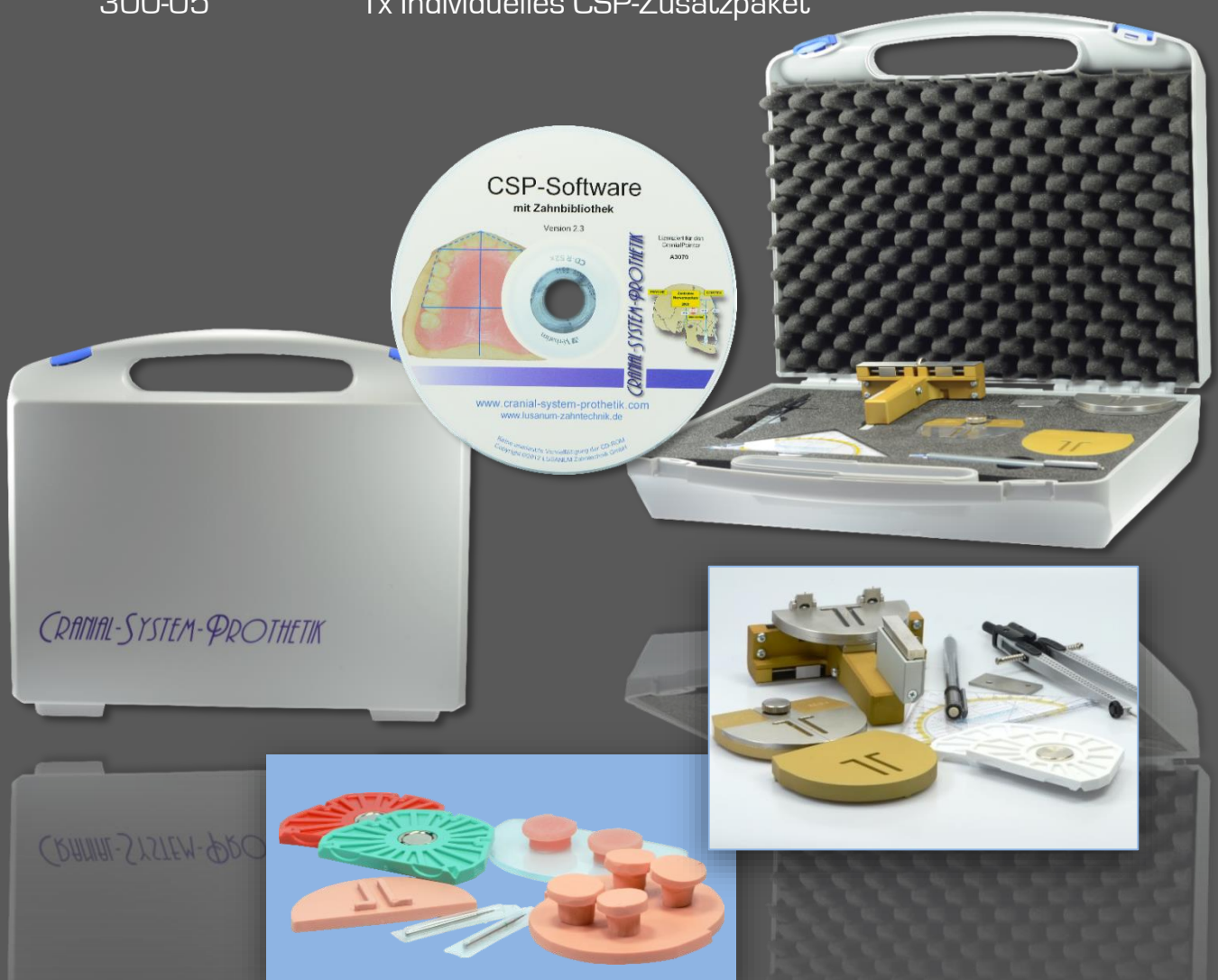

CRANIAL-SYSTEM-PROTHETIK (CSP)

Artikel - einzel

CRANIAL-SYSTEM-PROTHETIK [CSP]

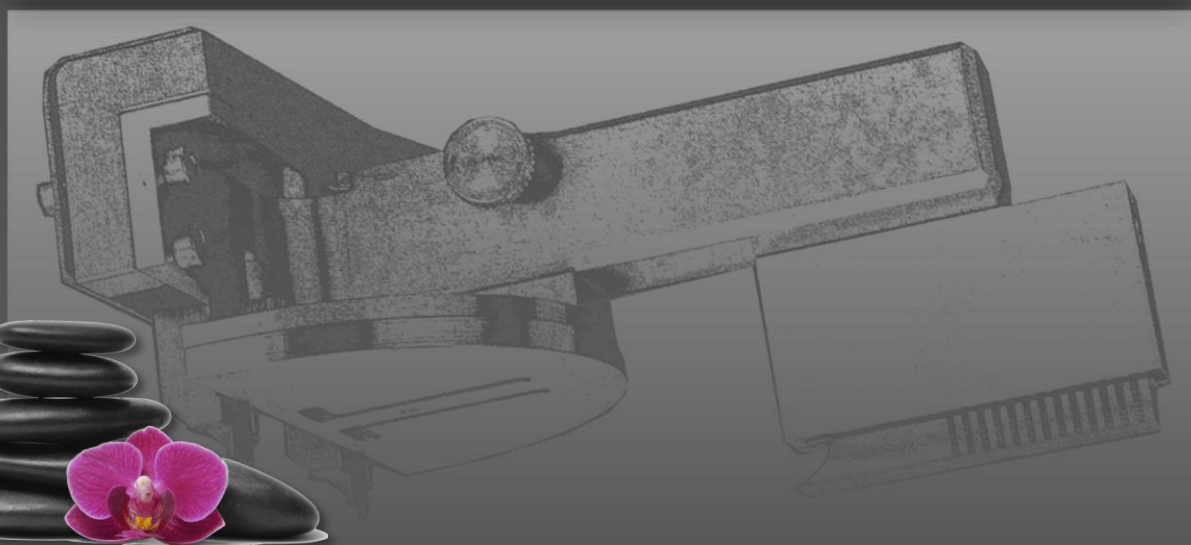
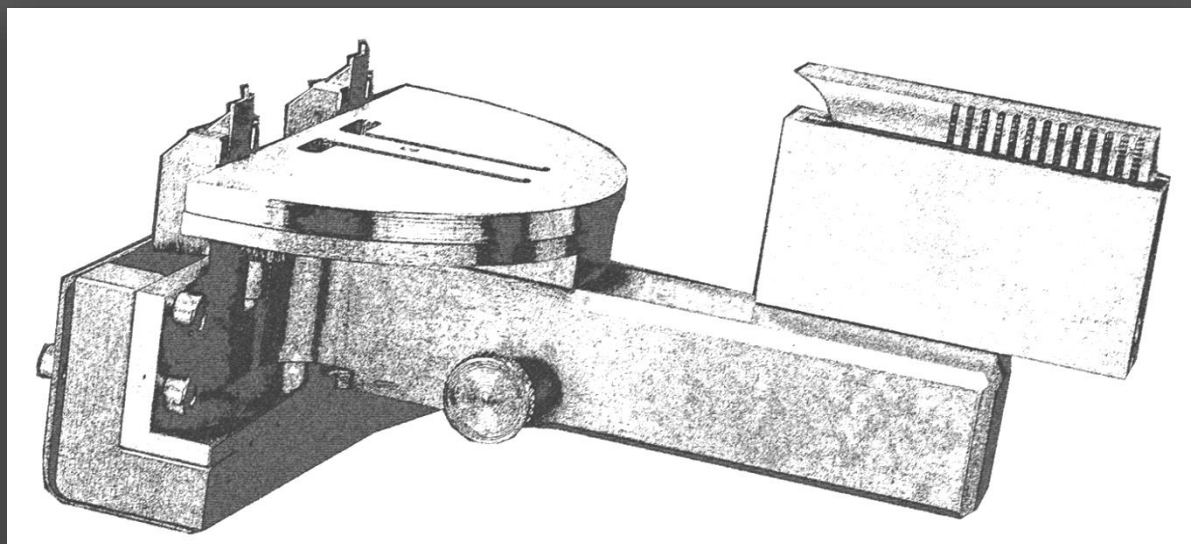

300-01 - 2014

Cranialpointer

Der CSP-Cranialpointer wird benötigt, um den CSP-Geometriespeicher zu erstellen. Dazu werden die Dorsalpointer des CSP-Cranialpointer auf die CSP-Direktionspunkte ausgerichtet. Hierfür lassen sich die Dorsalpointer in der Breite verstellen. Der Frontpointer des CSP-Cranialpointer wird auf den CSP-Conclusionspunkt ausgerichtet und ist deshalb in der Längsachse verschiebbar. Auf der CSP-Fixierplatte befinden sich zwei \perp -Ausparungen zur Übertragung des CSP-Geometriespeichers auf einen der beiden CSP-Transfertisch. Um elongierte Zähne ausrichten zu können, lässt sich eine 5 mm CSP-Distanzplatte entfernen. Der CSP-Cranialpointer ist für die Ausrichtung des Oberkiefers konzipiert, mit der beiliegenden 2 mm Distanzplatte kann auch der Unterkiefer ausgerichtet werden.

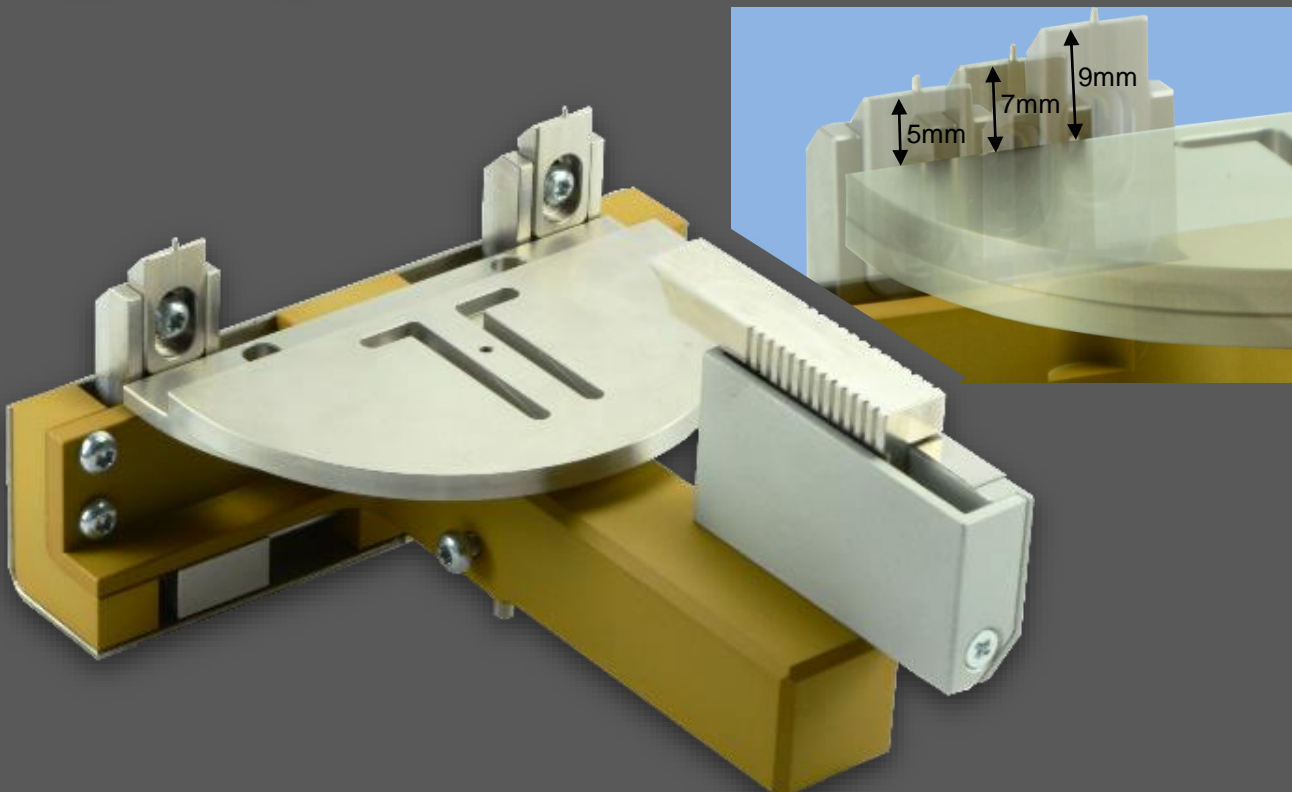
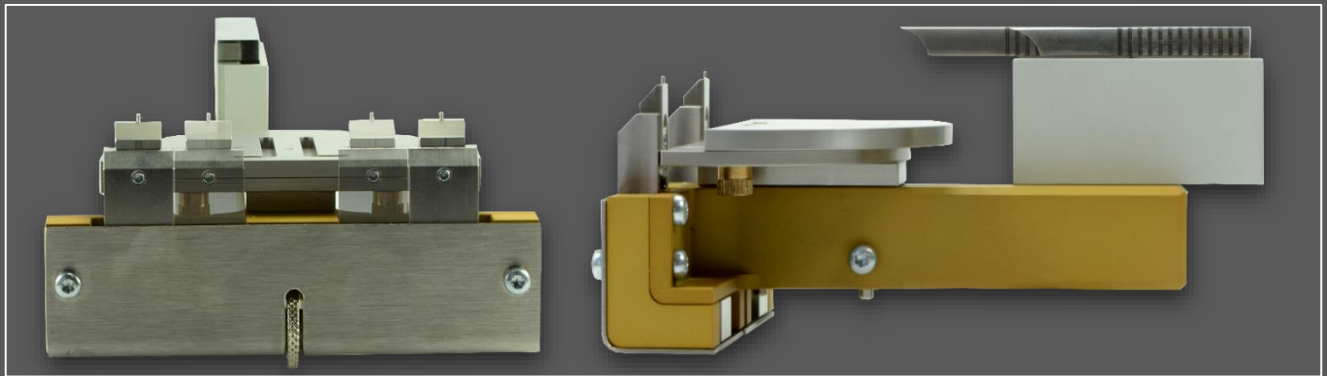

Cranial-System-PROTHETIK (CSP)

CSP – Einzelteile

300-02 Zweiteiliger CSP-Transfertisch

Der zweiteilige CSP-Transfertisch besitzt eine verstellbare, robuste Edelstahlplatte und das Magnetklicksystem, passend zu den Duettplatten (groß) des arundo flex Modellsystems der Firma Baumann Dental GmbH, 75210 Keltern-Ellmendingen, ☎ 0 72 36 - 98 07 00

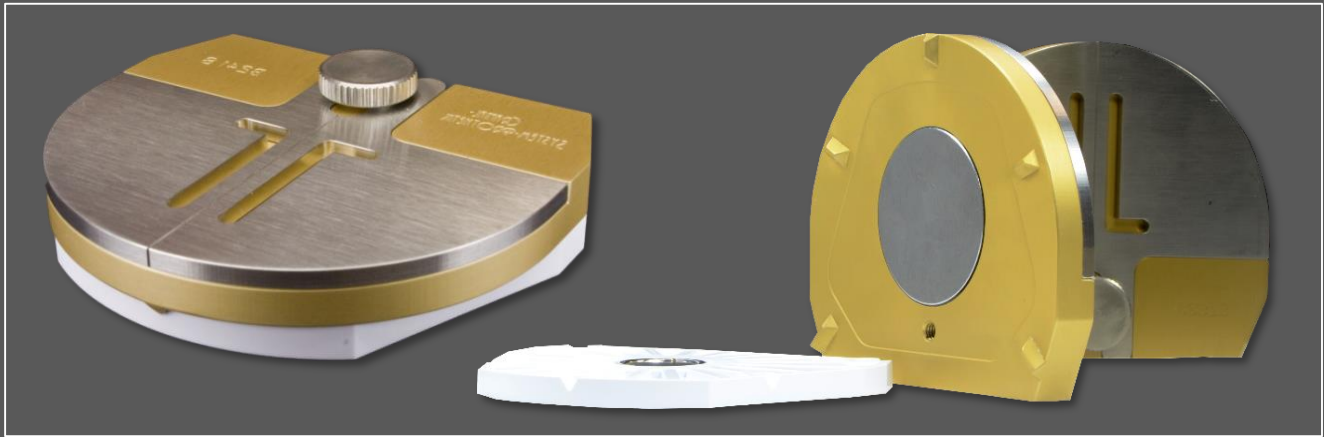
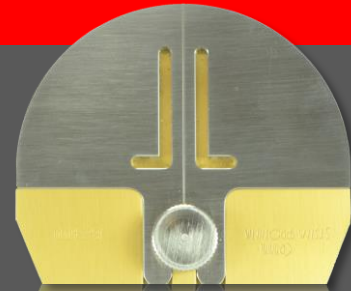

CRANIAL-SYSTEM-PROTHETIK [CSP]

300-03 Einteiliger CSP-Transfertisch

Der einteilige CSP-Transfertisch ist eine kostengünstigere Variante des Transfertisches. Er eignet sich besonders für den Gipstisch und besitzt ebenfalls das Magnetklicksystem, passend zu den Duettplatten (groß) des arundo flex Modellsystems der Firma Baumann Dental GmbH, 75210 Keltern-Ellmendingen, ☎ 0 72 36 - 98 07 00

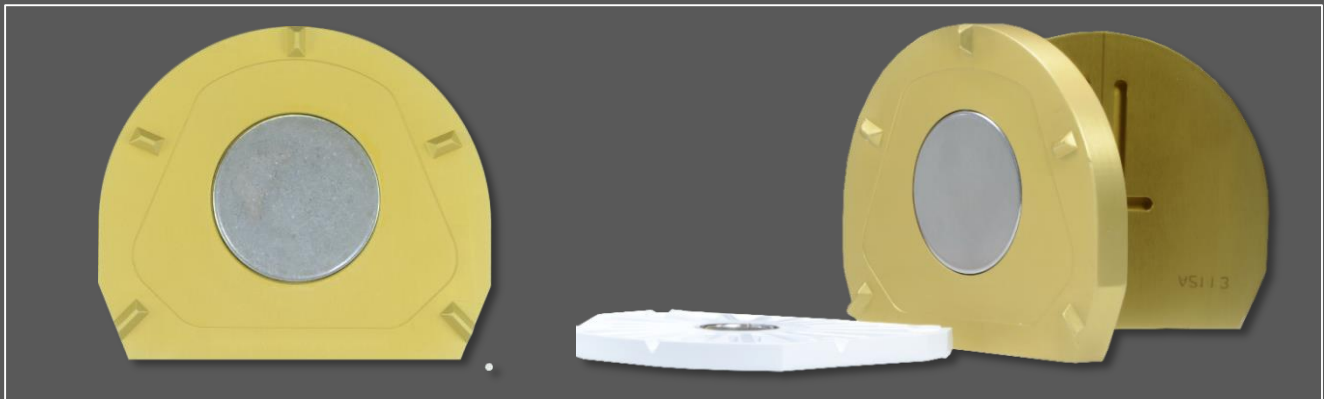

CSP – Einzelteile

300-04 CSP-Zusatztisch für zweiteiligen CSP-Transfertisch

Mit dem Zusatztisch wird das Arbeiten im zweiteiligen Transfertisch noch rationeller. Man kann nun die Etikette des CSP-Zahnbogenverlaufs bis zur Beendigung der Arbeit auf dem Zusatztisch aufgeklebt lassen und tauscht einfach nur den Edelstahlstisch aus.

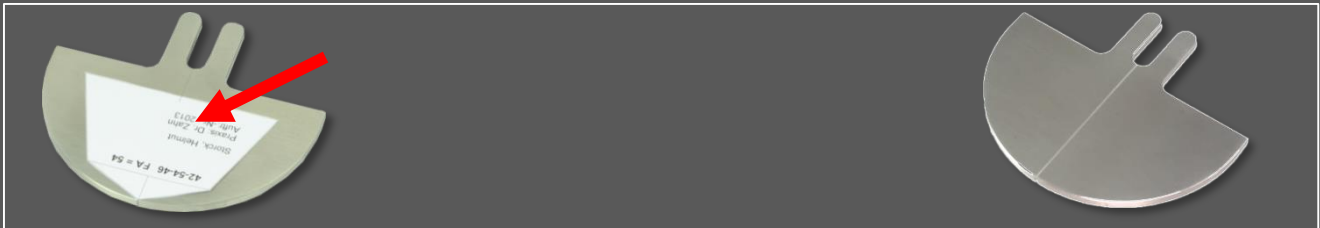

300-05 2 mm CSP-Distanzplatte

Die 2 mm CSP-Distanzplatte reduziert den Dorsalbereich von 7 mm auf 5 mm und den Frontbereich von 19 mm auf 17 mm. Dadurch wird eine Anwendung des CSP-Cranialpointers zur Vermessung des Unterkiefers möglich.

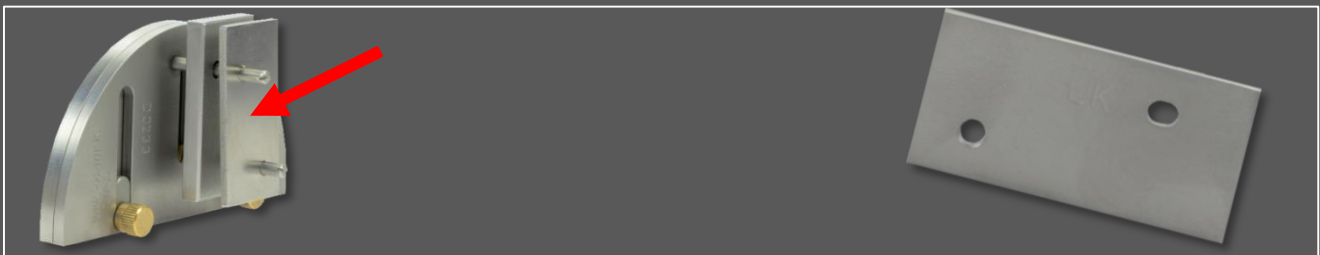

300-06 Individuelles CSP-Zusatzpaket

Das individuelle CSP-Zusatzpaket erleichtert das Arbeiten. Es liegen 2 Bohrer bei die exakt auf das CSP-System abgestimmt sind. Zusätzlich liegen Teile bei die das Herstellen einer mittelwertigen CSP-Transfertisch-Sockelbasis oder CSP-Orientierungsebene erleichtern.



CSP – Einzelteile

500-01 Geometriedreieck klein

Das Geodreieck dient als Hilfsmittel bei der Modellvermessung.

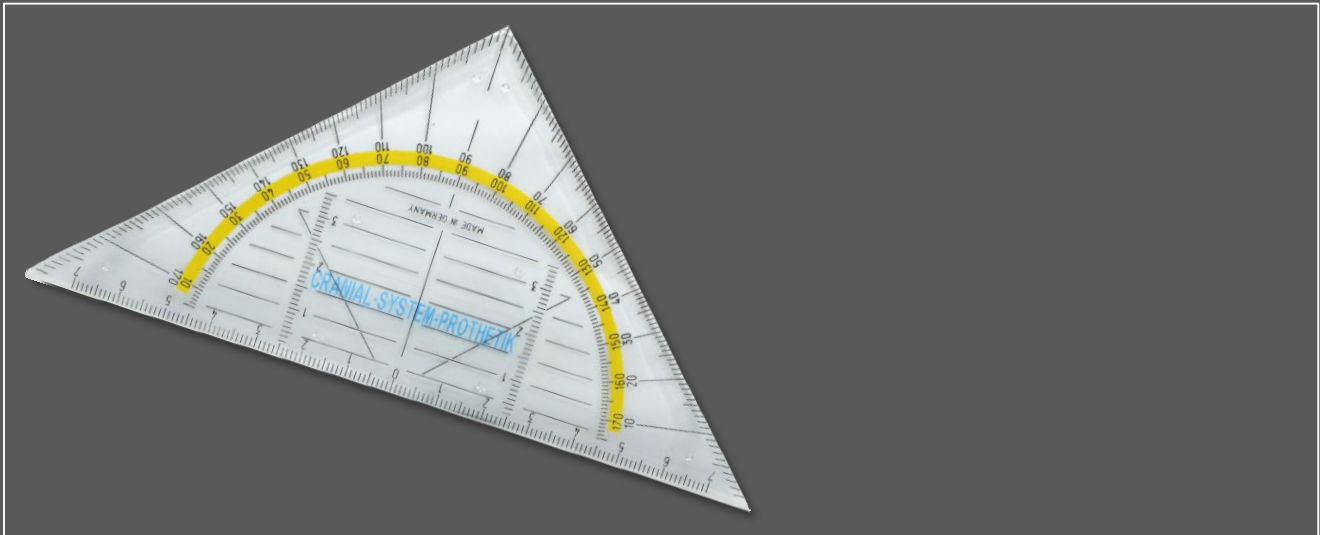

CRANIAL-SYSTEM-PROTHETIK [CSP]

500-02 Schnellverstellzirkel Grip 2001

Der Schnellverstellzirkel besitzt zwei gerade verlaufende Metallspitzen zum Abgreifen der Messstrecken.



500-03 Minendruckbleistift

Der Schaft des Minendruckbleistifts (0,5 mm) lässt sich hervorragend zum Anzeichnen der cranialen Vermessungspunkte verwenden.



CSP – Einzelteile



300-07 CSP-Arbeitsanleitung *(gedruckte Version)*

Die CSP-Arbeitsanleitung ist das Begleitdokument zu unserem CSP-Masterkurs. Es ist im Leistungsumfang des CSP-Masterkurses beinhaltet oder liegt den CSP-Kofferset bei.

Schutzgebühr 37,50 € incl. MwSt.
Die Schutzgebühr wird bei Kauf eines Koffersets angerechnet.

Cranial-System-Prothetik (CSP)

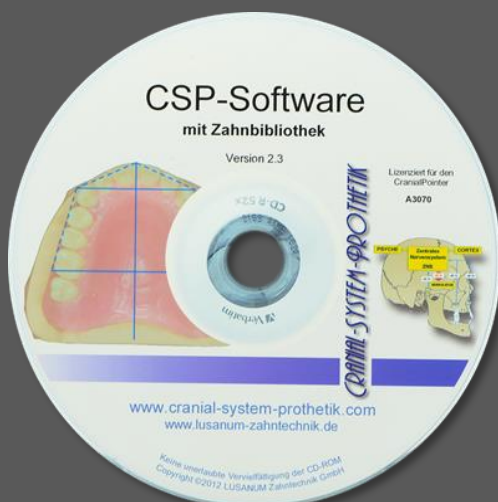

400-01 CSP-Zahnbogensoftware *(inkl. Zahnbibliothek)*

Mit der CSP-Zahnbogensoftware gelingt die Erstellung exakter Zahnbögen in kürzester Zeit. Somit wird der tägliche Einsatz der Cranial-System-Prothetik noch effizienter.

Die CSP-Zahnbogensoftware, die Ihnen eine schnelle und einfache Auswahl passender Zähne für Ihre CSP-Anwendungsfälle ermöglicht.

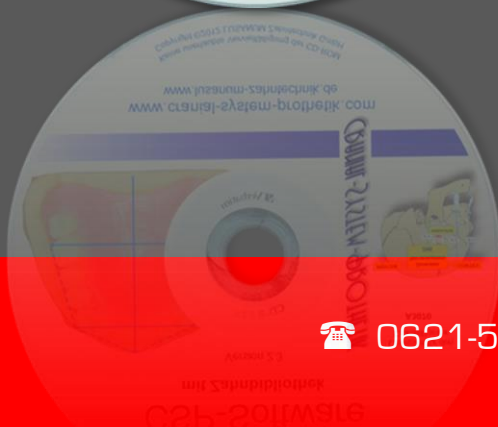

CRANIAL-SYSTEM-PROTHETIK [CSP]

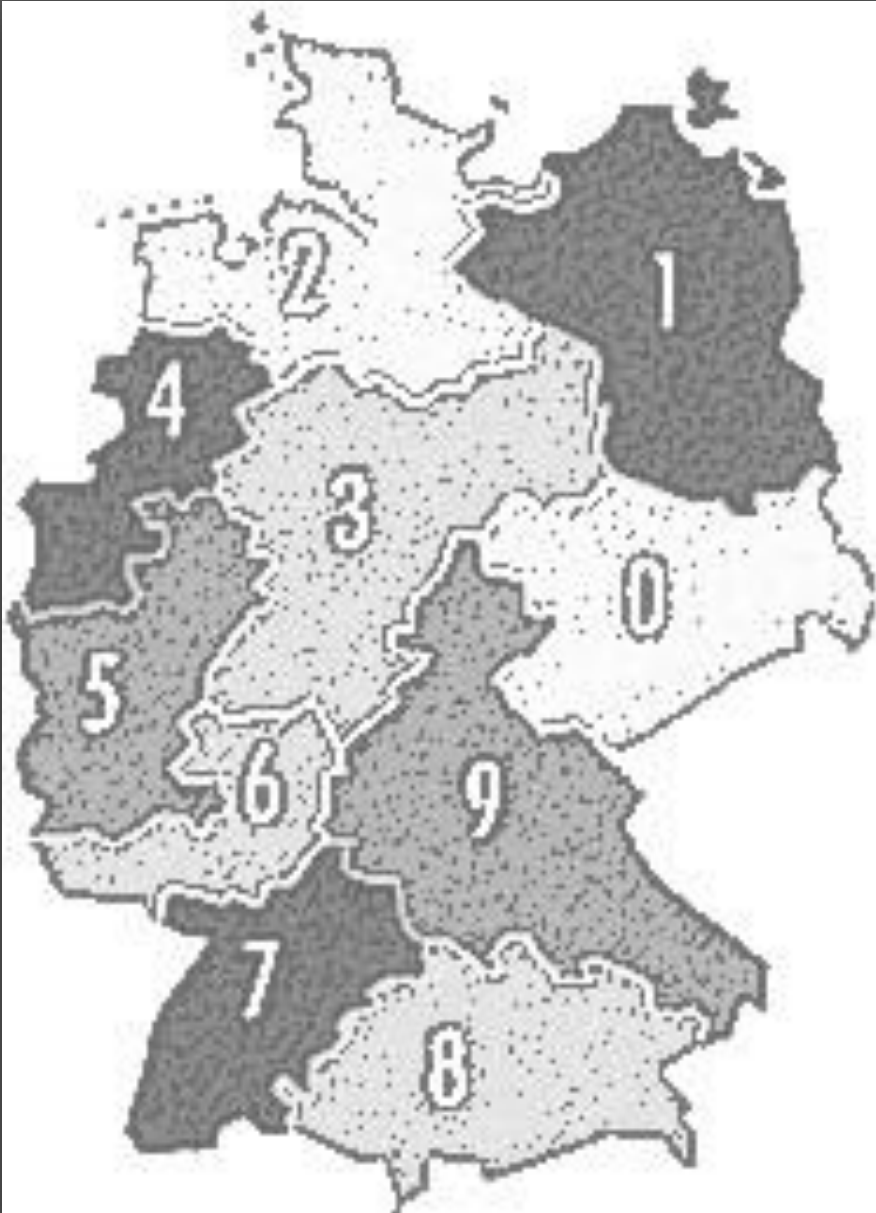

Marketing



Produktkatalog 2015

CSP – Marketingunterstützung

600-01 Interneteintrag

Als zertifizierter CSP-Anwender werden Sie auf unserer Internetseite www.cranial-system-prothetik.com eingetragen.



www.cranial-system-prothetik.de

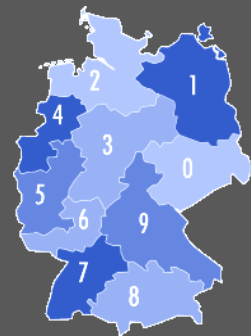

600-02 CSP-Information flyer

Kurze Informationen über die Cranial-System-Prothetik.

600-03 CSP-Informationsbroschüre

Ausführlichere Informationen über die Cranial-System-Prothetik.

600-04 Individuelle Gestaltung des Flyers/der Broschüre

Einpflegen des eigenen Firmenlogos inklusive Textfeld mit Anschrift, Telefon- und Faxnummer, E-Mail-Adresse und Homepage auf der Außenseite der o. g. CSP-Information flyer/-broschüre sowie individuelle Textgestaltung, pro Seite.

Weitere, individuelle Marketingunterstützung auf Anfrage.

CRANIAL-SYSTEM-PROTHETIK [CSP]

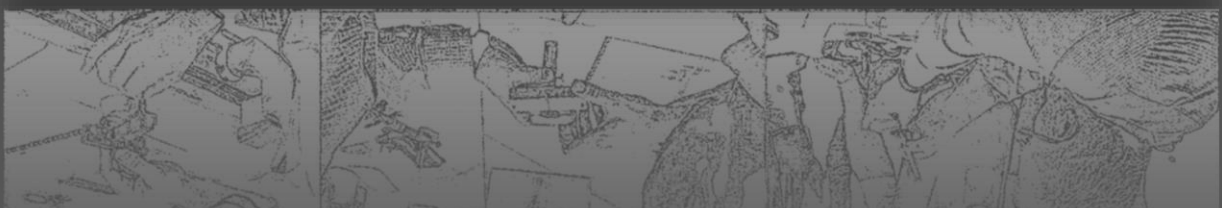

Fortbildung



CSP – Kursangebot

700-01 CSP-Masterkurs

In unserem ganztägigen Masterkurs erarbeiten wir mit Ihnen das Handling mit dem CSP Equipment in Theorie und Praxis. Sie lernen eine Modellanalyse durchzuführen, die cranialen Referenzpunkte mit dem Cranialpointer abzugreifen, einen Geometriespeicher zu erstellen und mittels des Transfersockels in einen Artikulator zu übertragen. Wir zeigen Ihnen den Umgang mit unserer Zahnbogensoftware und der in Kooperation mit der Firma DENTSPLY Degudent entwickelten virtuellen Zahnbibliothek. Sie werden in der Lage sein durch definierte craniale Referenzpunkte schnell und sicher reproduzierbare Ergebnisse in allen Bereichen der Prothetik zu erzielen.

Die Kurse finden jeweils von 09:00 bis 17:00 Uhr in unseren Fortbildungsräumen in Ludwigshafen / Rhein statt. Die genaue Anschrift erhalten Sie mit der Buchungsbestätigung.



700-02 CSP-Masterkurs, weiterer Teilnehmer

Besuchen Sie unseren CSP-Masterkurs mit mehr als einem Teilnehmer, so kann jeder weitere Teilnehmer zu günstigeren Konditionen am CSP-Masterkurs teilnehmen.

700-03 CSP Informationsveranstaltung

Im Rahmen der Informationsveranstaltung erhalten Sie einen kurzen Überblick über die Cranial-System-Prothetik als eine neue Dienstleistung auf dem Gebiet der Zahntechnik. Die Veranstaltung besteht aus einem ca. 45 min. Vortrag mit anschließender Diskussionsrunde über die Cranial-System-Prothetik, welcher sich sowohl an Zahnärzte, als auch an Dentallabore richtet. Außerdem erhalten Sie die Möglichkeit das CSP-Equipment aus nächster Nähe zu erleben.

Produktkatalog 2015

CRANIAL-SYSTEM-PROTHETIK (CSP)

Lusanum
GESUNDHEITZENTRUM LUWIGSHAFEN

Gefördert durch:



Bundesministerium
für Wirtschaft
und Technologie

Bereits 2002 erhielt die
Cranial-System-Prothetik (CSP) den

Innovationspreis der ISB und den Sonderpreis des Handwerks für die Entwicklung des Transfersockels als Ergänzung zu einem bereits auf dem Markt befindlichen System.

In den Folgejahren wurde die Cranial-System-Prothetik zu einem eigenständigen System um- und weiterentwickelt.

Im Jahr 2012 und 2013 bekam das System eine weitere Förderung als FuE-Projekt:

Thema des FuE-Projekts: (Forschung und Entwicklung)

Vollständig physiologisch-ästhetische Rekonstruktion teil- und unbezahnter Patienten durch Kombination des Zahn-Rekonstruktionssystems (ZRS), der Cranial-System-Prothetik (CSP) und des Freecorder BlueFox (FBF)

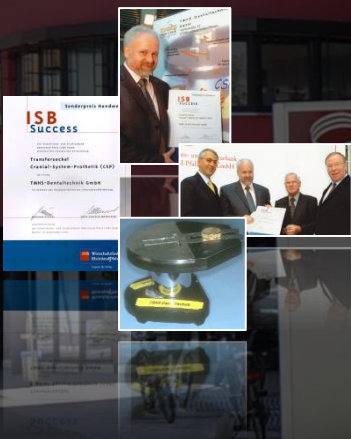

Bestellformular

zum Produktkatalog 2015



Firma: _____

Anschrift: _____

Ansprechpartner: _____

Telefon / Fax Nr.: _____

E-Mail: _____

	Artikel Nummer	Menge	Bezeichnung	Einzelpreis € zuzüglich gesetzliche Mehrwertsteuer	Gesamtpreis € zuzüglich gesetzliche Mehrwertsteuer
1.					
2.					
3.					
4.					
5.					
6.					
7.					
8.					
9.					
10.					

Abzüglich Schutzgebühr für Arbeitsanleitung 37,50 € incl. Mwst. | Beahlt am

Ort/Datum

Unterschrift (Kunde) | AGB siehe Rückseite

Firmenstempel

LUSANUM Zahntechnik GmbH | Yorckstraße 1 | 67061 Ludwigshafen.

0621-510475 | 0621-516366

Allgemeine Geschäftsbedingungen (AGB)

1. Allgemeines

Allen Angeboten und Vereinbarungen liegen ausschließlich die allgemeinen Geschäftsbedingungen von der LUSANUM Zahntechnik GmbH (nachfolgend LUSANUM ZT genannt) zugrunde. Sie gelten durch Auftragserteilung oder Annahme der Lieferung als anerkannt.

Abweichende Bedingungen des Bestellers, die nicht ausdrücklich bestätigt werden, werden von LUSANUM ZT nicht anerkannt, auch wenn diesen nicht ausdrücklich widersprochen wird.

Mündliche Nebenabreden werden ausschließlich nur mit schriftlicher Bestätigung von LUSANUM ZT wirksam.

2. Vertragsabschluss

Mündliche oder schriftliche Bestellungen des Bestellers werden erst mit der schriftlichen Auftragsbestätigung bzw. Lieferung der Ware durch LUSANUM ZT binnen 14 Tagen bindend.

3. Angebote

Die Eigentums und Urheberrechte an mit Angeboten ausgehändigten Unterlagen und Mustern durch LUSANUM ZT werden von dem Besteller anerkannt.

4. Lieferung

Lieferzeitangaben von LUSANUM ZT gelten ohne Verbindlichkeit.

Der Besteller kann jedoch nach Setzen einer Nachfrist gegenüber LUSANUM ZT von mindestens 4 Wochen dann vom Vertrag zurücktreten, wenn LUSANUM ZT innerhalb der Nachfrist nicht geliefert hat. In diesem Fall hat der nur das Recht zum Rücktritt. Schadensersatzansprüche gegen LUSANUM ZT sind ausgeschlossen.

Im Falle höherer Gewalt wie z.B. durch Streik, Aussperrung oder Anderer unvorhergesehener Ereignisse verändert sich die Lieferzeit für LUSANUM ZT angemessen. In diesem Rahmen steht dem Besteller kein Rücktrittsrecht zu.

Der Besteller kann jedoch vom Vertrag zurücktreten, wenn LUSANUM ZT die gesamte Leistung vor Gefahrenübergang unmöglich wird bzw. Unvermögen eintritt.

Teillieferungen behält sich LUSANUM ZT vor. Diese können sofort in Rechnung gestellt werden.

Der Versand der Ware erfolgt ausschließlich auf Gefahr des Bestellers. Waren die entsprechend der Bestellung in ordnungsgemäßen Zustand geliefert werden, werden nicht zurückgenommen.

5. Preise

Die Preise gelten ab Labor. In den Angebotspreisen sind Kosten für Verpackung, Versand sowie Transportversicherung nicht enthalten. Diese Kosten werden gesondert in Rechnung gestellt, es sei, es wird schriftlich eine andere Regelung getroffen. Alle Preise verstehen sich zuzüglich der jeweils gültigen Umsatzsteuer.

6. Zahlungsbedingungen

Lieferung erfolgt in der Regel gegen Vorkasse. Andere Zahlungsbedingungen bedürfen einer gesonderten Vereinbarung. Wechsel und Schecks werden von LUSANUM ZT nur aufgrund besonderer Vereinbarung zahlungshalber und vorbehaltlich einer Diskontierung entgegengenommen. Alle damit verbundenen Kosten gehen zu Lasten des Bestellers. Ist eine Zahlungsfrist vereinbart und wird diese nicht eingehalten, kommt der Besteller in Verzug, ohne dass es einer Mahnung bedarf.

Ist der Verzug des Bestellers eingetreten, und/oder verschlechtert sich seine Vermögenslage nach Vertragsabschluss wesentlich und/oder werden nach Vertragsabschluss Anhaltspunkte über eine vorher schon beste-

hende ungünstige Vermögenslage bekannt, kann LUSANUM ZT alle offen stehenden Forderungen sofort fällig stellen und für noch ausstehende Lieferungen Sicherheitsleistungen verlangen.

In diesem Fall hat LUSANUM ZT auch das Recht, vom Vertrag zurückzutreten und Schadensersatz nach den gesetzlichen Vorschriften zu verlangen, Verzugszinsen werden in Höhe von 4% über dem jeweiligen Diskontsatz der Deutschen Bundesbank von Fälligkeit abgerechnet.

Erfüllungsort ist Ludwigshafen a. Rh./Rheinland-Pfalz

7. Gefahrenübergang

Die Gefahr geht mit der Absendung der Lieferteile - auch bei Teillieferungen - auf den Besteller über.

Verzögert sich bei Lieferbereitschaft und Lieferfähigkeit von LUSANUM ZT der Versand aufgrund von Gründen, die der Besteller zu vertreten hat, so geht die Gefahr an der hierfür bereitgestellten Ware mit dem Zeitpunkt der Bereitstellung auf den Besteller über

8. Gewährleistung

Der Besteller ist verpflichtet, Mängel an der Ware binnen acht Tagen nach Erhalt der Lieferung schriftlich geltend zu machen. Wird innerhalb dieser Frist ein Mangel nicht gerügt, so verliert der Besteller sein Recht auf Gewährleistung.

Im Falle der rechtzeitigen Rüge berechtigter Mängel hat LUSANUM ZT das Recht, zwischen Wandlung, Minderung, Ersatzlieferung bzw. Nachbesserung zu wählen.

Das Recht auf Schadensersatz irgendwelcher Art gegenüber LUSANUM ZT aufgrund von Mängeln auch im Rahmen von Produzentenhaftung ist ausgeschlossen, es sei LUSANUM ZT hat den Schaden vorsätzlich verursacht.

9. Eigentumsvorbehalt

LUSANUM ZT behält sich das Eigentum an dem Gegenstand bis zum Eingang aller Zahlungen aus dem jeweiligen Liefervertrag vor. Der Besteller ist berechtigt, über die Ware im Rahmen eines ordnungsgemäßen Geschäftsbetriebes zu verfügen. Eingehende Erlöse für die von LUSANUM ZT mitgelieferten Waren sind vorrangig zur Zahlungserfüllung aus dem jeweiligen Liefervertrag zu verwenden. Insoweit handelt der Besteller als Treuhänder für LUSANUM ZT.

Macht LUSANUM ZT bei Rücktritt aufgrund Zahlungsverzuges ihren Eigentumsvorbehalt geltend, nachdem schon ein Titel aus Zahlung aus dem Liefervertrag vorliegt, verzichtet der Besteller gegenüber LUSANUM ZT auf Einrede des nicht bestehenden Vertrages hinsichtlich eines solchen Titels. LUSANUM ZT hat von dem Titel ausgesprochenen Zahlungsanspruch nur den Zeitwert der zurückgenommenen Ware abzusenken.

10. Aufrechnung

Dem Besteller steht kein Recht zur Aufrechnung mit etwaigen von LUSANUM ZT bestrittenen Gegenforderungen zu.

11. Gerichtsstand, salvatorische Klauseln

Für die Rechtsbeziehung zwischen LUSANUM ZT und dem Besteller wird deutsches Recht vereinbart.

Als Gerichtsstand wird Ludwigshafen vereinbart.

Unwirksamkeit einzelner Vertragsteile berühren die Gültigkeit der übrigen Vertragsbedingungen nicht.

In diesem Fall werden die ungültigen Vertragsteile durch Regelungen ersetzt, welche dem Willen der Vertragspartner am nächsten kommen.

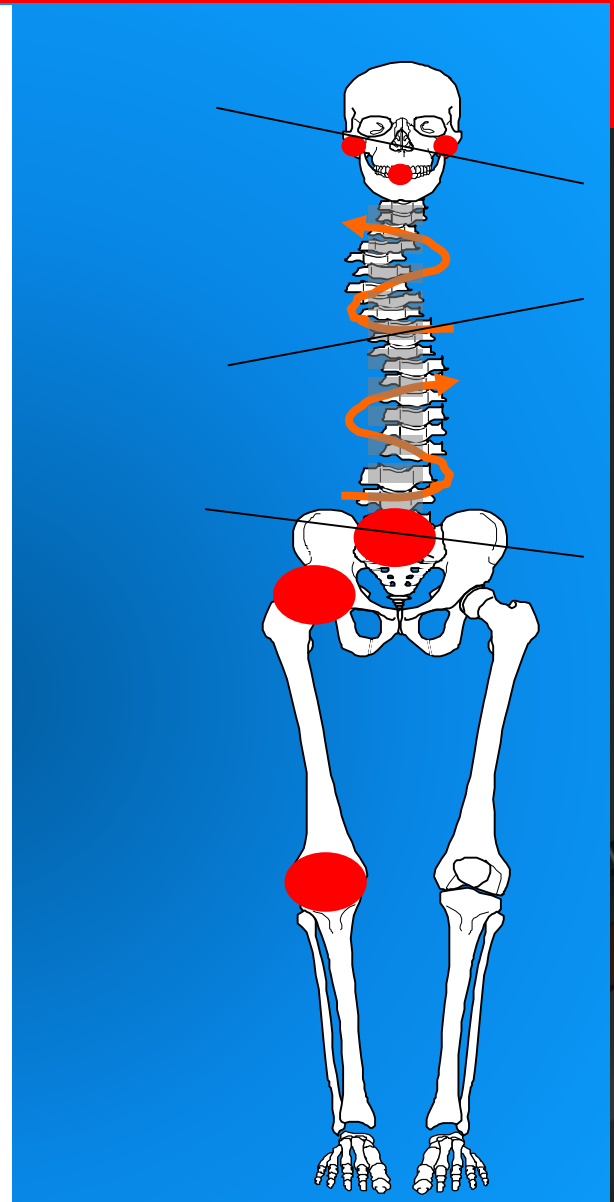
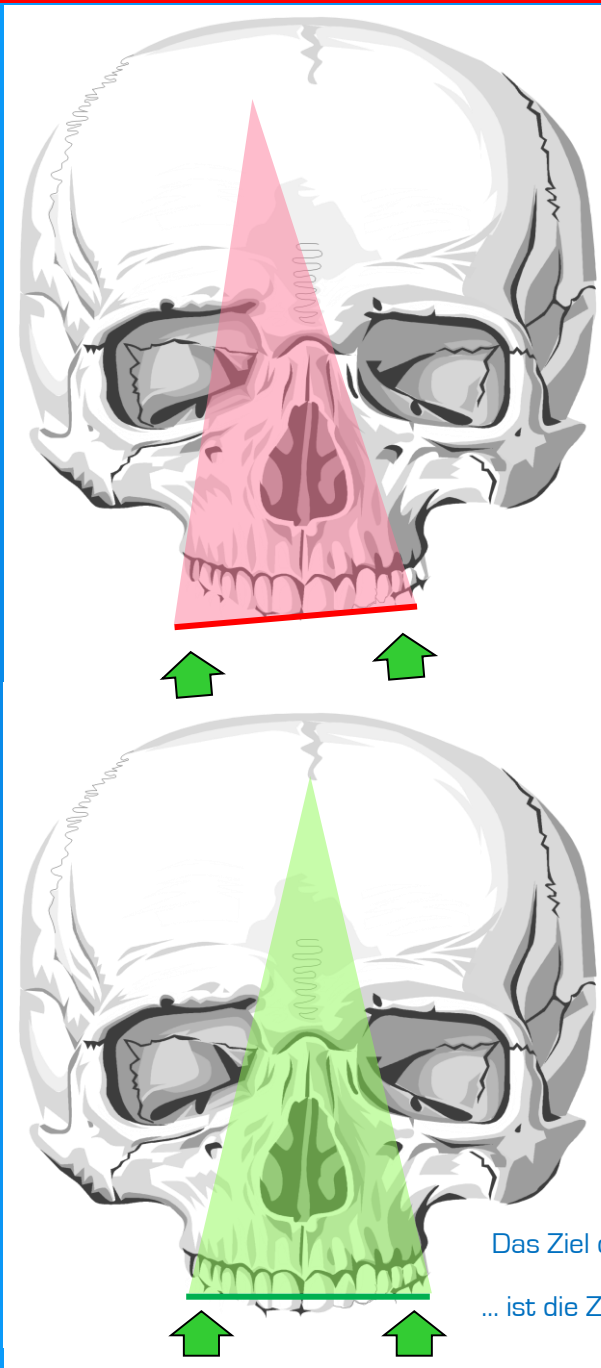

Das Ziel der Cranial-System-Prothetik - CSP:

... ist die Zuordnung der funktionellen Belastbarkeit ...

... der prothetischen Versorgung ...

CRANIAL-SYSTEM-PROTHETIK (CSP)

Texte: Helmut Storck, Zahntechnikermeister
 Bilder: Anjuli Scheurer, Lusanum Zahntechnik GmbH, Verwaltung

LUSANUM-Zahntechnik GmbH
 Yorckstraße 1
 67061 Ludwigshafen am Rhein
 Tel.: 0621-510475
 Fax.: 0621-516366
 E-Mail: info@lusanum-zahntechnik.de
 Home: cranial-system-prothetik.de und lusanum-zahntechnik.de

Gefördert durch:



Bundesministerium
für Wirtschaft
und Technologie



LUSANUM
Zahntechnik

Copyright

Sämtliche Texte, Bilder, Grafiken und andere in der Arbeitsanleitung veröffentlichte Informationen unterliegen - sofern nicht anders gekennzeichnet - dem Copyright von LUSANUM Zahntechnik GmbH. Jede Speicherung, Vervielfältigung und Wieder- bzw. Weitergabe der Inhalte, auch auszugsweise, ist nur mit schriftlicher Genehmigung durch Die LUSANUM Zahntechnik GmbH, 67061 Ludwigshafen am Rhein erlaubt.

* In der nachfolgenden Arbeitsanleitung werden unter anderem Fotodarstellungen von Produkten, Produktnamen und Firmen verwendet die ausschließlich Eigentum der jeweiligen Firmen oder Institutionen sind.

Weitere Information ...

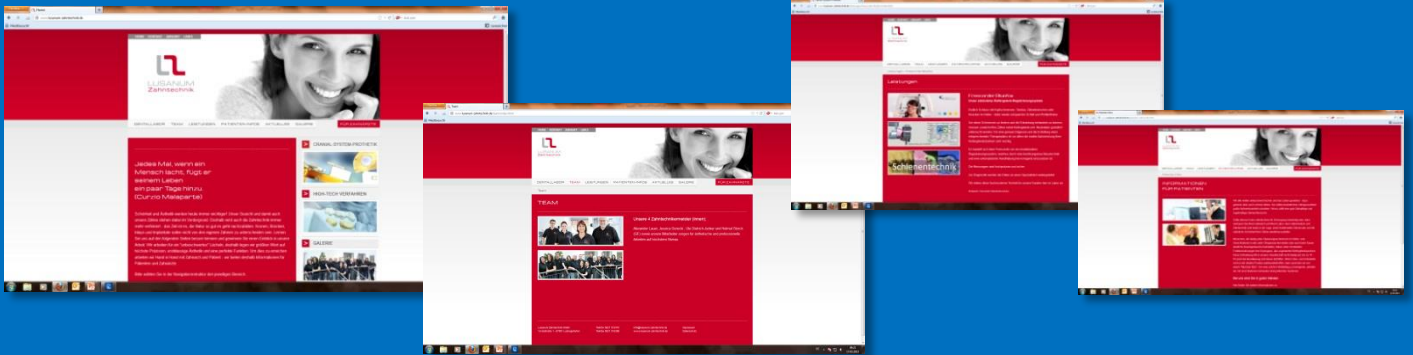

www.lusanum-zahntechnik.de

... und ...

www.cranial-system-prothetik.de

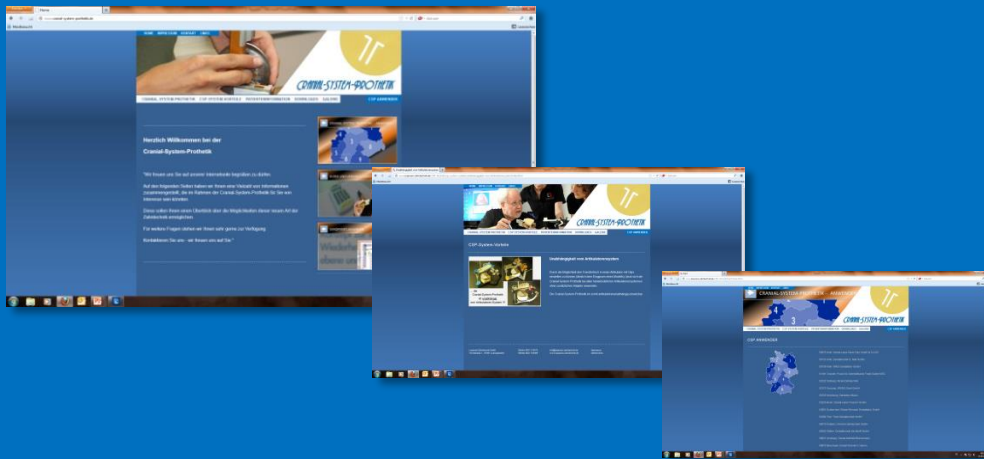

LUSANUM Zahntechnik GmbH
Yorckstraße 1
67061 Ludwigshafen am Rhein
☎ 0621 510475
📠 0621 516366

